



Obec Předmíř

Oznámení

o zveřejnění záměru č. 1/2018 – směna pozemků

Obec Předmíř zveřejňuje podle § 39 odst. 1 zákona č. 128/2000 Sb., o obcích (obecní zřízení), ve znění pozdějších předpisů **záměr směny pozemku** parc. číslo 1153 v k. ú. Řiště vzniklého oddělením od pozemku parc.st. 4 v k. ú. Řiště dle geom plánu 64-40/2018, v majetku obce Předmíř a pozemku 1137/2 v k. ú. Řiště vzniklého rozdělením pozemku 1137 v k. ú. Řiště dle geom plánu 65-44/2018.

K tomuto záměru se lze vyjádřit písemně, doručením na adresu obce Předmíř (Předmíř 43, 387 42 Lnáře) do 23. 5. 2018

V Předmíři dne 7. 5. 2018

Ing. Pavel Karlík – starosta obce

Vyvěšeno na úřední desce a elektronické úřední desce dne: 7. 5. 2018
Sejmuto z úřední desky: 23. 5. 2018



Obec Předmír



VÝKAZ DOSAVIDNÍHO A NOVÉHO STAVU ÚDAJŮ KATASTRU NEMOVITOSTÍ													
Dosažený stav	Nový stav												
	Výměra pozemku		Druh pozemku	Výměra pozemku		Druh pozemku	Typ stavby	Zda uveřejněn	Pozemek s tělesným ohraničením			Cena za m ²	
	ha	m ²		ha	m ²				Da předst. z pozemku	Da předst. z pozemku	Výměra stb.		Číslo poz. celkové
st.4	2	39	zast. pl. zboroviště	zast. pl.	1	32	ostat. pl. jiná plocha	2	st.4	1	1	30	e
				1153					st.5	230		2	d
				1154	62	65	ostat. pl. jiná plocha	2	st.4	1		62	
st.5	14	20	zast. pl.	st.5	14	65	zast. pl.	2	st.4	1		48	arb
									st.5	230	14	17	c
											14	65	
	15	59			15	59							

Seznam souřadnic (S-JTSK)
 Číslo bodu Souřadnice pro zápis do KN
 Y X Kód kv. Poznámka

K.č. Albea (745791)	Y	X	Kód kv.	Poznámka
39-108	796549.64	1103500.40	3	přív. p.lmezník
39-110	796524.13	1103503.14	3	přív. p.lmezník
39-121	796549.19	1103513.47	3	roh domu
39-179	796526.73	1103511.79	3	roh podzemníky
1	796529.51	1103510.56	3	stř. podzemníky
2	796547.03	1103506.47	3	znak z planu
3	796544.66	1103506.92	3	znak z planu
4	796543.54	1103501.06	3	znak z planu

GEOMETRICKÝ PLÁN přo rozdělení pozemku	Geometrický plán ovládnutí území správně zaměřený listem:		Stavba ovládnutí území správně zaměřený listem:	
		Jméno příjmení: Ing. Jan Flávec	Jméno příjmení:	
	Doba platnosti seznamu úrodné správně zaměřených listů: 2482/2009	Doba platnosti seznamu úrodné správně zaměřených listů:		
	Dne: 29 března 2018	Dne: 44/2018	Dne:	Dne:
	Tisknutelnost a přesnost odpovídá právním předpisům.		Tento výkres odpovídá geometrickému plánu v elektronické podobě uloženému v dokumentu katastrálního úřadu.	
Vyhotovitel:  Geometrická kancelář, s.r.o. Autosm. 309 307 01 Pátek	Kancelář úřad souhlasí s označením parcel.		Ověřil souhlasil: geometrického plánu v listinné podobě.	
Číslo plánu: 64-40/2018				
Okres: Strakonice				
Obec: Předmír				
Kat. území: Albea				
Mapový list: Blatná B-134				
Dosažený stav: Všechny pozemky byly poskytnuty bez výhrad, pokud není v listinné podobě uvedeno jinak. Všechny pozemky byly poskytnuty bez výhrad, pokud není v listinné podobě uvedeno jinak. Všechny pozemky byly poskytnuty bez výhrad, pokud není v listinné podobě uvedeno jinak.				

Předmír +s
 387 42 Lnáře
 IČO:00228699

161 303 750 77
 724 378 124
 724 365 015

Emil.pouzevna@predmir.cz
 starosta@predmir.cz
 www.predmir.cz

ID schránky: 2naanca



Obec Předmíř

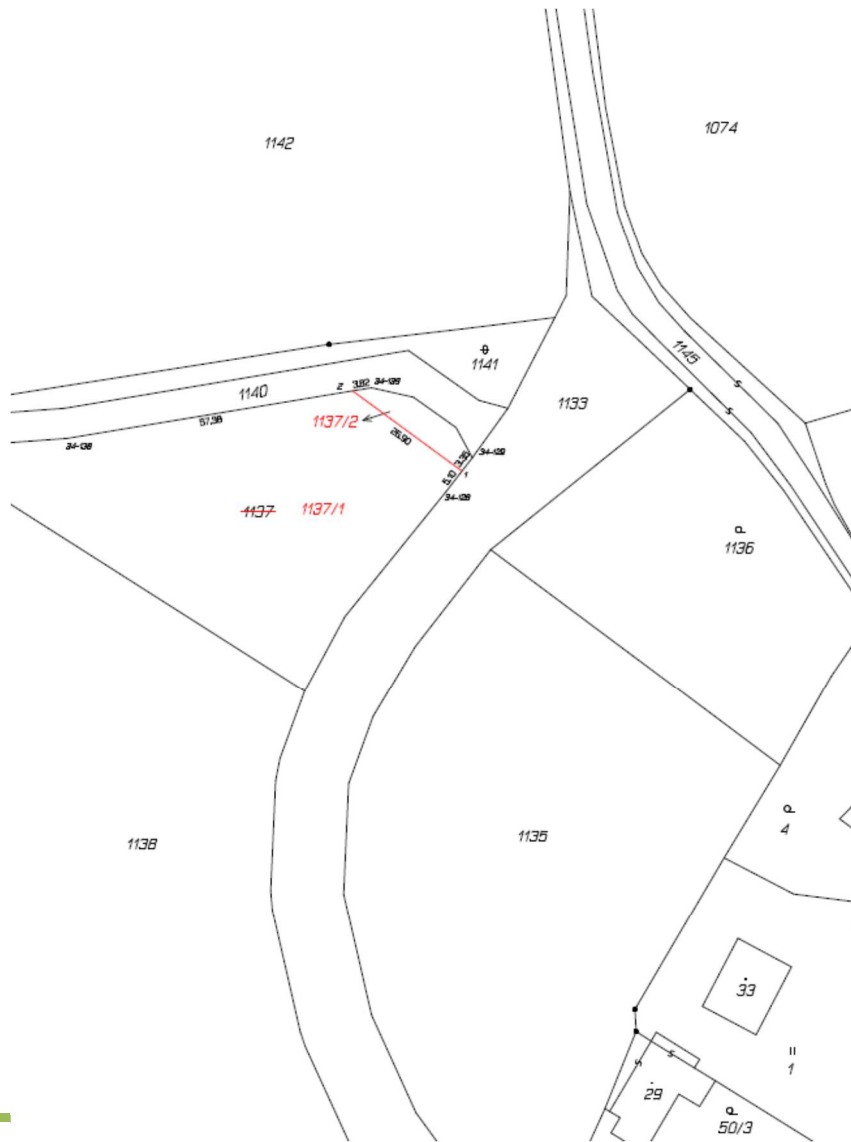

VÝKAZ DOSAVADNÍHO A NOVÉHO STAVU ÚDAJŮ KATASTRU NEMOVITOSTÍ													
Druh pozemku pauz. staven	Dosavadní stav			Druh pozemku pauz. staven	Nový stav			Poznámka ke stavu a k výměře právních vztahů					
	Výměra parcely		Změt. úroveň		Výměra parcely		Změt. úroveň	Ověřeno z pozemku evidencí v		Výměra dílu	Druh dílu		
	ha	m ²			ha	m ²		katastru nemovitosti	úřad. pos. evidencí			ha	m ²
1137	31	96	orna půda	1137/1	30	64	orna půda	2					
				1137/2	1	32	orna půda	2	1137		232	1	32
	31	96			31	96							

Výkaz údajů o bonitovaných půdně ekologických jednotkách (BPEJ) k parcelám nového stavu								
Parcelní číslo podle katastru nemovitosti	Kód BPEJ	Výměra		BPEJ na dílu parcely	Parcelní číslo podle katastru nemovitosti	Kód BPEJ	Výměra	
		ha	m ²				ha	m ²
1137/1	72911			4				
	74702			33				
	76011	30	27					
1137/2	72911	1	30					
	74702			2				

Seznam souřadnic (S-JTSK)
Číslo bodu Souřadnice pro zápis do KN
Y X Kód kv. Poznámka

K.č. Říše (740791)	X	Y	Kód kv.	Poznámka
34-128	796786.36	1103417.46	3	kolik
34-129	796781.19	1103410.79	3	kolik
34-130	796861.93	1103406.96	3	kolik
34-132	796801.16	1103396.93	3	kolik
1	796783.24	1103413.43	3	kolik-bod ohrožen uzávěrem (B91 odd.2 kat.vyh.N.)
2	796804.93	1103397.56	3	kolik-bod ohrožen uzávěrem (B91 odd.2 kat.vyh.N.)

GEOMETRICKÝ PLÁN pro rozdělení pozemku	Geometrický plán ověřil úředně oprávněný zamestnanec katastru:		Státní úřad zeměměřičství a katastr:	
	Jméno, příjmení:	Ing. Jan Plavec	Jméno, příjmení:	
Číslo odvětví seznamu úředně ověřených zamestnanců katastru:	2492/2009	Číslo odvětví seznamu úředně ověřených zamestnanců katastru:		
Dne: 25. března 2018	Číslo: 47/2018	Dne:	Číslo:	
Tiskovými prostředky s přesností odpovídající právní předpisům.		Tiskovými prostředky s přesností odpovídající právní předpisům.		
Výrobci/teč:	Katastrální úřad současně s ověřením parcel.	Ověření státního geometrického plánu v listinné podobě.		
Číslo plánu: 65-44/2018				
Chrást: Strakonice				
Obec: Předmíř				
Kat. území: Říše				
Mapový list: Břetněv 6-V/32				
Důležité upozornění: Všechny údaje byly podrobeny měřičnímu kontrolnímu měření a jejich přesnost byla ověřena. Všechny údaje byly podrobeny měřičnímu kontrolnímu měření a jejich přesnost byla ověřena. Všechny údaje byly podrobeny měřičnímu kontrolnímu měření a jejich přesnost byla ověřena. Všechny údaje byly podrobeny měřičnímu kontrolnímu měření a jejich přesnost byla ověřena.				

Předmíř 43
387 42 Lnáře
IČO:00228699

Obec Předmíř

Tel. 383 495 644
724 378 124
724 365 015

Email: podatelna@predmir.cz
starosta@predmir.cz
www.predmir.cz

ID schránky: 2naanca



Obec Předmíř

*Předmíř 43
387 42 Lnáře
IČO:00228699*

Obec Předmíř

*Tel. 383 495 644
724 378 124
724 365 015*

ID schránky: 2naanca

*Email: podatelna@predmir.cz
starosta@predmir.cz
www.predmir.cz*